

**S5**fori

## TENDE A BRACCI B.Q. 40X40 - REGOLAZIONE A FORI

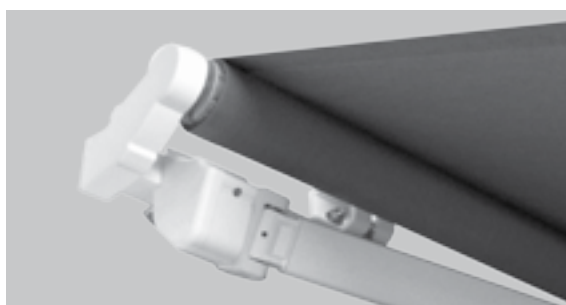

### DI SERIE

- » volant modelli a catalogo h 28 cm
- » rullo Ø 70 10/10 fino a 7ml.  
- oltre Ø 78 10/10
- » argano rapp. 11:1
- » asta h 180
- » telo incollato
- » Staffa idonea per montaggio parete/soffitto
- » Reggirullo con cinghia Cod. RGGR da 6,01 mt; oltre i 9,00 mt 2 pezzi (con relative fasce reggirullo da 12 cm)
- » armatura verniciata bianco (RAL9010)
- » armatura verniciata grigio (RAL7035)
- » armatura verniciata avorio (RAL1013)
- » imballo in scatole di cartone
- » Fornita assemblata fino a m. 7,00
- » Carter in PVC copri supporto rullo e braccio

### OPTIONAL STRUTTURA

- |                     |       |
|---------------------|-------|
| Armatura verniciata |       |
| » Nero (RAL9005)    | +25%  |
| » Marrone (RAL8017) | +25%  |
| » Bronzo            | +25%  |
| » Antracite         | +25 % |

### TESSUTO DI SERIE

- » Parà Tempotest-Trend
- » Sattler elements
- » Sattler 370 ... polyester
- » Giovanardi Irisun Shade
- » Pvc retinato

### TESSUTO CON AUMENTO

- » Parà Liberty-Reverse-GH- Resinati
- » Tempotestar-Tempotestar Light
- » Sattler Lumera
- » Swela Tencate 383 .. Sunvas
- » Giovanardi Precontraint 302 (unito-rigato)-Texout-Soltis 92-96-W96
- » Cristal-Cristal window
- » Corti-Dickson - Fuori campionario

**Vedi costi a pag. 112**

↓ sporgenza

→ larghezza

<b>Sfori</b>	<b>245</b>	<b>363</b>	<b>479</b>	<b>599</b>	<b>700</b>	<b>834</b>	<b>952</b>	<b>1070</b>
<b>150</b>	845,00 €	1.043,00 €	1.241,00 €	1.415,00 €	1.995,00 €	2.466,00 €	2.829,00 €	3.010,00 €
<b>175</b>	880,00 €	1.092,00 €	1.302,00 €	1.489,00 €	2.096,00 €	2.583,00 €	2.967,00 €	3.160,00 €
<b>200</b>	921,00 €	1.145,00 €	1.370,00 €	1.569,00 €	2.202,00 €	2.709,00 €	3.110,00 €	3.318,00 €
<b>225</b>	-	1.194,00 €	1.429,00 €	1.643,00 €	2.300,00 €	2.825,00 €	3.245,00 €	3.464,00 €
<b>250</b>	-	1.248,00 €	1.497,00 €	1.722,00 €	2.405,00 €	2.951,00 €	3.390,00 €	3.621,00 €
<b>275</b>	-	1.296,00 €	1.558,00 €	1.796,00 €	2.500,00 €	3.066,00 €	3.523,00 €	3.768,00 €
<b>300</b>	-	1.357,00 €	1.630,00 €	1.880,00 €	2.613,00 €	3.193,00 €	3.677,00 €	3.934,00 €
<b>325</b>	-	-	1.712,00 €	1.974,00 €	2.743,00 €	3.350,00 €	3.854,00 €	4.122,00 €
<b>350</b>	-	-	1.794,00 €	2.069,00 €	2.872,00 €	3.507,00 €	4.029,00 €	4.312,00 €
<b>BRACCI</b>	2	2	2	2	3	4	4	4
<b>TELI</b>	2	3	4	5	6	7	8	9
<b>STAFFE</b>	2	3	4	4	5	6	6	6

<b>INGOMBRO BRACCIA</b>	150	175	200	225	250	275	300	325	350
<b>LARGHEZZA MINIMA</b>	190	225	240	265	290	325	340	365	390

## OPTIONAL

### » MOTORIZZAZIONI

Specificare sempre al momento dell'ordine il codice motore e centralina scelta, vedi tabella a pag. 110 - 111

### A RICHIESTA

- » Reggirullo con cinghia Cod. RGGR 130,00 € cad.
- » Staffa parete o soffitto aggiuntiva Cod. MPS 25,00 € cad.
- » Tettuccio in alluminio estruso 60,00 € mtl.
- » Tappi laterali del tettuccio 37,00 € cp.
- » Staffa per montaggio a parete del tettuccio 18,00 € cad.
- » Staffa per montaggio in barra quadra del tettuccio 23,00 € cad.
- » Fascia reggirullo da cm 12 30,00 € MTL per la sporgenza del telo
- » Argano con molla di compensazione Cod. MCOM 80,00 € cad.

